

ZAPRASZAMY

DO UDZIAŁU W REGIONALNEJ KONFERENCJI ORGANIZOWANEJ
PRZEZ POLPHARMĘ W RAMACH

Eksperskiego Programu Edukacyjnego

- interdyscyplinarne oblicza współczesnej medycyny w teorii
i praktyce dla lekarzy POZ i Medycyny Rodzinnej.

“Najczęstsze wyzwania terapeutyczne w kardiologii,
neurologii i gastroenterologii w gabinecie lekarza POZ

- praktyczne podejście z troską o bezpieczeństwo i dobrostan lekarza.”



Hotel Olympic
Grażyńskiego 10
43-450 Ustrów



9-10 maja 2026

Kierownik naukowy:
prof. dr hab. n. med. Dorota Waśko-Czopnik

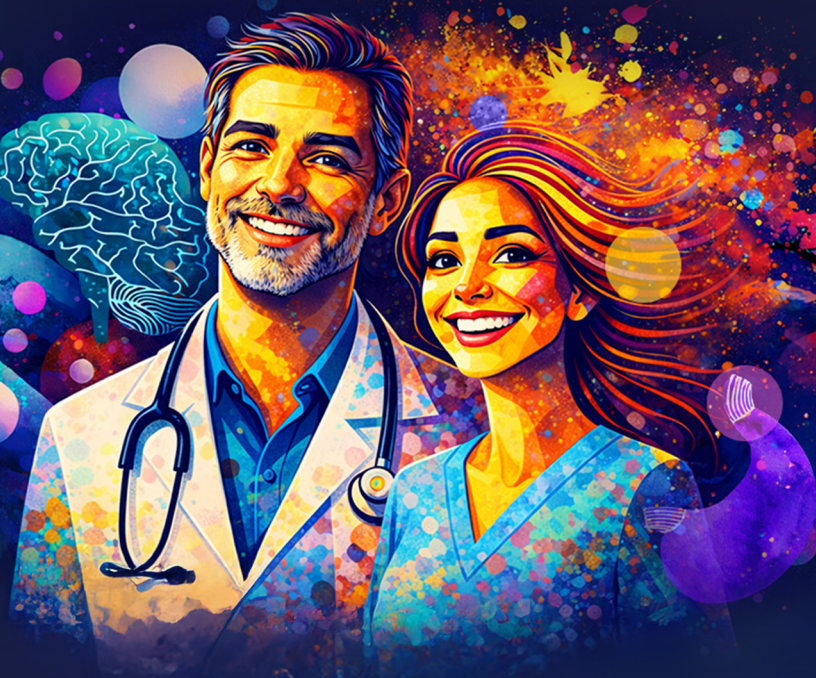

**UKŁAD
POKARMOWY
TO TWÓJ
DRUGI MÓZG**



Polpharma
dlaCiebie.pl
serwis dla lekarzy



**POLPHARMA
W KARDIOLOGII**

AGENDA

SOBOTA 09.05.2026

GODZINA	TEMAT	WYKŁADOWCA
11:30 – 11:40	10 min Powitanie uczestników	
11:40 – 12:00	20 min Wykład inauguracyjny	prof. dr hab. n. med. Artur Mamcarz
12:00 – 12:30	30 min Celowana terapia mikrobiotyca w chorobie uchyłkowej i IBS	dr n. med. Adam Kiciak
12:30 – 13:00	30 min Ból zapalny bez kompromisów? Jak leczyć, nie narażając serca, żołądka i nerek	dr n. med. Agnieszka Pojmańska
13:00 – 14:30	90 min Przerwa obiadowa	
14:30 – 15:00	30 min Leczenie nadciśnienia tętniczego – sztuka wyboru – mono czy politabletka?	prof. dr hab. n. med. Artur Mamcarz
15:00 – 15:30	30 min Rok po zawale i co dalej?	dr n. med. Małgorzata Muzolf
15:30 – 16:00	30 min Przerwa kawowa	
16:00 – 16:30	30 min Profil pacjenta, a wybór antykoagulantów: apiksaban czy rywaroksaban?	prof. dr hab. n. med. Maciej Wybraniec
16:30 – 17:00	30 min Wszystko o pregabalinie: zrozumieć ból, opanować lęk	dr n. med. Piotr Wierziński
17:00 – 17:30	30 min Pacjent „niby zdrowy”, a jednak nie funkcjonuje: koncentracja, pamięć, codzienność — gdzie pasuje cytykolina?	dr n. med. Piotr Wierziński
od 20:00	Kolacja	

NIEDZIELA 10.05.2026

GODZINA	TEMAT	WYKŁADOWCA
do 10:30	Przerwa na wymeldowanie	
10:30 – 11:00	30 min Sen – cichy regulator serca, mózgu i jelit. Co naprawdę dzieje się w naszym ciele, gdy zasypiamy?	prof. dr hab. n. med. Adam Wichniak
11:00 – 11:30	30 min Styl życia na semaglutynie – czyli jak pomóc pacjentowi, gdy układ pokarmowy nie współpracuje	prof. dr hab. n. med. Dorota Waśko - Czopnik
11:30 – 12:00	30 min Przerwa kawowa	
12:00 – 12:30	30 min Moje Zdrowie - od oceny wyboru do skutecznej terapii	lek. med. Michał Miszczak
12:30 – 13:00	30 min Niewydolność serca - trudne pytania, ważne odpowiedzi	dr n. med. Karolina Kupczyńska
od 13:00	Lunch	